NEW

syoss

PROFESSIONAL PERFORMANCE

Developed with and tested by hairdressers

LONG LASTING REDS

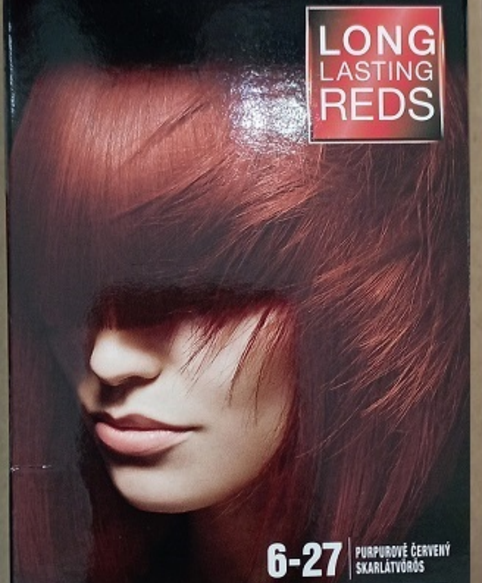

6-27 PURPUROVĚ ČERVENÝ SKARLÁTVÖRÖS

PERMANENT COLORATION

SALONPLEX Až o 80 % menší lámavost vlasů*

PROFESSIONAL ANTI-DAMAGE CARE — Profesionální krytí šedin

Kevésbé töredezett haj* | Árnyalattól függő ősztakarás

Protected hair for long-lasting color

6-27 SKARLÁTVÖRÖS

BIZTONSÁGI UTASÍTÁSOK:

A hajfestékek/hajszínezők súlyos allergiás reakciót válthatnak ki.
Kérjük, olvassa el és kövesse az utasításokat! A termék használata 16 éves kor alatt nem ajánlott. Az ideiglenes 'lekete henna' tetoválás növelheti az allergia kialakulásának veszélyét.
Ne használjon hajfestéket/hajszínezőt, ha:
= Arcán kiütés van, vagy teljesen érzékeny, irritált és sérült.
= Hajfestés után korábban bármilyen reakciót észlelt.
= Ideiglenes 'lekete henna' tetoválás után korábban bármilyen reakciót észlelt.
Hidrogén-peroxidot és fenilén-diaminokat (toluol-diamint) tartalmaz. Szempilla- és szemöldökfestésre nem használható.
Használat után a hajat alapo[illegible] az összetevők teljes felsorolását lásd a cs[illegible]
Javasoljuk, hogy a termék has[illegible] próbát végezze el a bőrtüneteket, ha korábban már használt hajfestéket/hajszínezőt. Ezért ne felejtsse el 48 órával festés előtt megvizsgálni a terméket, ha bármilyen reakciót észlel vagy kétsége van, kérjük kérjen fel orvost, mielőtt ismét használna hajfestéket/hajszínezőket. Szembe ne kerüljön! Szembe kerülése esetén a szemet azonnal öblítsük ki! Védőkesztyű viselése kötelező! Gyermekek elől gondosan elzárandó.

e-mail: schwarzkopf.hu@hu.henkel.com, www.syoss.hu,
Információs vonal: (06-1) 299-2712

OBSAH | TARTALMA

1 tuba pečujícího barvicího krému tuba ošetrujúceho farbiaceho krému tubus ápoló festékkrém	50 ml
1 aplikační lahvička s vyvíjecím mlékem aplikačná fľaštička s vyvíjacím mliekom fejlődőflakon színelőhívóval	50 ml (6%)
1 sáček balzámu SALONPLEX vrecúško SALONPLEX kondicionéra tasak SALONPLEX hajbalzsam	15 ml
1 návod k použití návod na použitie használati utasítás	
1 pár rukavic pár rukavic pár kesztyű	

Schwarzkopf & Henkel
Düsseldorf · Germany

9 000101 064919 >

Hledáte intenzivní a dlouhotrvající barevné výsledky a ochranu vlasů jako od kadeřníka?

BARVA NA VLASY SYOSS
• Maximální barevná intenzita a dlouhá trvanlivost • S PÉČÍ PROTI POŠKOZENÍ PRO AŽ O 80% MENŠÍ LÁMAVOST VLASŮ* • Profesionální krytí šedin

TECHNOLOGIE SALONPLEX
Technologie PÉČE PROTI POŠKOZENÍ VLASŮ SALONPLEX funguje ve 2 krocích:
1. Chrání vlasy před poškozením a snižuje jejich lámavost až o 80 %*.
2. Po obarvení na vlasech vytvoří ochrannou vrstvu a chrání proti blednutí barvy.
Ošetřené a chráněné vlasy pro dlouhotrvající a intenzivní barevné výsledky.

SALONPLEX TECHNOLOGY

*v porovnání s neošetřenými vlasy

Hledáte intenzivní, dlouhotrvající [illegible] a chráněné vlasy ako od kadernika?

SYOSS FARBA NA VLASY
• Maximálne intenzívna a dlhotrvacna farba • SO STAROSTLIVOSŤOU PROTI POŠKODENIU VLASOV A AŽ O 80% NIŽŠIU LÁMAVOSŤ VLASOV* • Profesionálne krytie šedín

TECHNOLÓGIA SALONPLEX
Starostlivosť proti poškodeniu vlasov SALONPLEX Technológia pôsobí v 2 krokoch:
1. Chráni vlasy pred poškodením a redukuje lámavosť vlasov až o 80%*.
2. Obalí vlasy po farbení a chráni ich pred vybledntím farby.
Ošetrené a chránené vlasy pre dlhotrvajúce a intenzívne farebné výsledky.

*v porovnání s neošetrenými vlasmi

Intenzív, hosszantartó színeredményt keres, professzionális, szalon-minőségű őszhajfedéssel?

SYOSS CLASSIC HAJFESTÉK
• Maximum színintenzitás és tartósság • HAJTÖREDEZÉS ELLENI ÁPOLÁS A KEVÉSBÉ TÖREDEZETT HAJÉRT • Professzionális őszhajfedés

SALONPLEX TECHNOLÓGIA
SALONPLEX Hajtöredezés elleni ápolás, 2 lépcsős technológia:
1. Óvja a hajat a károsodástól, és csökkenti a hajtöredezést.*
2. Bevonja a haj felületét, és védi azt a hajfestés után.
Ápolt és védett haj a hosszantartó, intenzív színeredményért.

*a kezeletlen hajhoz képest

Vaše přirozená barva vlasů | Pôvodná farba vlasov | Természetes hajszín	Váš barevný výsledek | Farebný výsledok | Színeredmény
STŘEDNĚ PLAVÁ AŽ SVĚTLE HNĚDÁ	
STREDNEPLAVÁ AŽ SVETLO-HNEDÁ	
KÖZÉPSZŐKÉTŐL VILÁGOS-BARNÁIG	

Tento odstín je: • vhodný až pro středně šedivé vlasy • permanentní (stupeň 3)
Tento odtieň je: • vhodný aj na stredne prešedivené vlasy • trvácny (stupeň 3)
Ez az árnyalat: • közepesen ősz hajra ajánlott • tartós hajfesték (3. szint)

BAREVNÝ VÝSLEDEK ZÁVISÍ NA VAŠÍ PŮVODNÍ BARVĚ VLASŮ.
VÝSLEDOK FARBENIA ZÁVISÍ OD PÔVODNEJ FARBY VAŠICH VLASOV.
A SZÍNEREDMÉNY A HAJ TERMÉSZETES SZÍNÉTŐL FÜGG.

INGREDIENTS:

Barvicí krém / Farbiaci krém / Festékkrém: Aq[illegible] Alcohol · Ammonium Hydroxide · Glyceryl Stearate SE · Ceteareth-20 · 1-Hydroxyethyl 4,5-Diamino Pyrazole Sulfate · Octyldodecanol · 4-Amino-2-Hydroxytoluene · Sodium Laureth Sulfate · Potassium Hydroxide · Sodium Cetearyl Sulfate · Serine · Oleic Acid · Sodium Sulfite · Parfum · Glycerin · 4-Amino-m-Cresol · Tetrasodium EDTA · Carbomer · Linalool · Toluene-2,5-Diamine Sulfate · Citronellol · Ascorbic Acid · Butylphenyl Methylpropional · Linoleamidopropyl PG-Dimonium Chloride Phosphate · Propylene Glycol · Sodium Sulfate · Hexyl Salicylate

Vyvíjecí mléko / Vyvíjacie mlieko / Színelőhívó: Aqua · Hydrogen Peroxide · Cetearyl Alcohol · PEG-40 Castor Oil · Disodium Pyrophosphate · Sodium Cetearyl Sulfate · Disodium EDTA · Sodium Benzoate · Phosphoric Acid

Balzám/Kondicionér/Hajbalzsam: Aqua · Cetearyl Alcohol · Behentrimonium Chloride · Dimethicone · Amodimethicone/Morpholinomethyl Silsesquioxane Copolymer · Magnesium Citrate · Magnesium Chloride · Hydrolyzed Keratin · Polyquaternium-37 · Macadamia Ternifolia Seed Oil · Panthenol · Isopropyl Myristate · Citric Acid · Phenoxyethanol · Stearamidopropyl Dimethylamine · Isopropyl Alcohol · Glyceryl Stearate · Sodium Methylparaben · Glycerin · Parfum · Dicaprylyl Carbonate · Laureth-23 · Laureth-4 · Sodium Hydroxide · Hexyl Cinnamal · Butylphenyl Methylpropional · Benzyl Salicylate · Linalool · Benzyl Alcohol · Limonene · Lauryl Glucoside · Sodium Sulfate · Trideceth-5 · Salicylic Acid

0220171802

6-27 PURPUROVÉ ČERVENÉ

BEZPEČNOSTNÍ POKYNY:

6-27 PURPUROVÉ ČERVENÝ

BEZPEČNOSTNÉ POKYNY:

6-27
PURPUROVĚ ČERVENÝ SKARLÁTVÖRÖS

DLOUHOTRVAJÍCÍ / TARTÓS HAJFESTÉK

LEVEL 3 SELECTION GUIDE

CZ Může způsobit alergickou reakci – dodržujte bezpečnostní pokyny.
SK Môže spôsobiť alergickú reakciu – dodržujte bezpečnostné pokyny.
HU Allergiás reakciót válthat ki. – kövesse a biztonsági utasításban leírtakat.